

Los Observatorios Regionales de Mercado de Trabajo son unidades técnicas dedicadas a la consecución de información, análisis, monitoreo y prospectiva de las temáticas que caracterizan los mercados de trabajo regionales, en un espacio interinstitucional.

Los observatorios regionales de mercado de trabajo, se enfocan en la construcción de información y realización de estudios e investigaciones, útiles para orientar y mejorar la pertinencia de las decisiones de los actores que participan en el mercado de trabajo (familias; sector público, local y nacional; empresas; academia); tal como se evidencia en el siguiente gráfico:

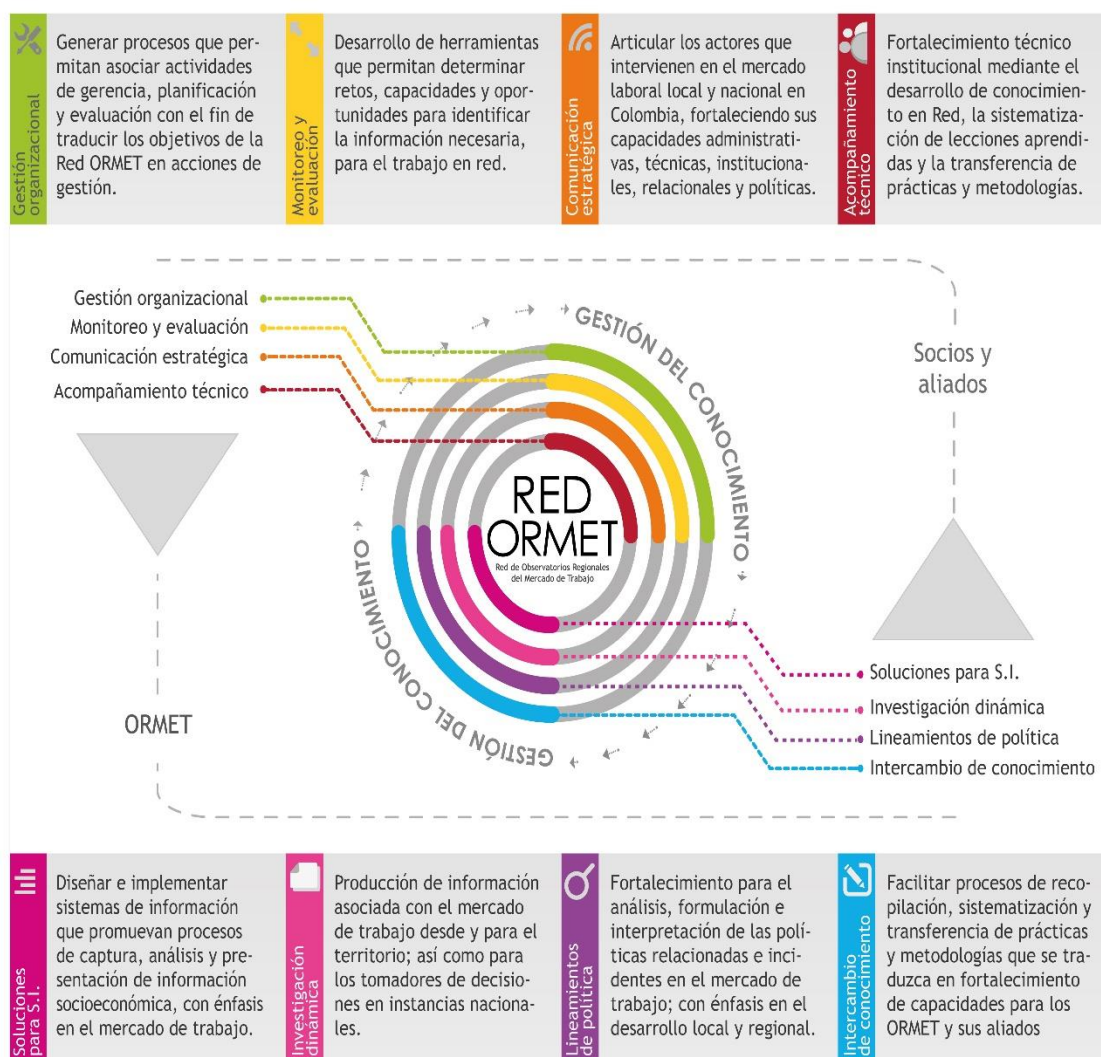

La Universidad Cooperativa de Colombia campus Arauca lideró el ORMET del departamento de Arauca durante los años 2015 y 2016, período en el cual se realizaron informes y boletines sobre el mercado laboral de la región, los cuales se presentan a continuación. Adicional a esto, actualmente el campus Montería de la UCC lidera el ORMET del departamento de Córdoba, a través del cual se ha venido desarrollando un estudio referente al cierre de brechas de capital humano en el departamento, el cual será publicado próximamente.

Para acceder a los documentos de clic en aquel que sea de su interés:

ORMET Arauca

- Boletín N°2 de 2015 (presenta los principales indicadores del mercado laboral)
- Segundo boletín de indicadores (complemento). 2015
- Boletín de seguimiento a grandes proyectos en el departamento de Arauca. 2015
- Informe de seguimiento a Megaproyectos, noviembre 2015